**DYDD SADWRN 4YDD O FEHEFIN '22**

Annwyl gymdogion ac aelodau o gymuned Llanelidan,

**Estynnir gwahoddiad cynnes iawn i chi oll i'r**

# *uniad mawreddog*

**ar y cae criced o 2yp tan 7yh.**

Mae rhywbeth ar gyfer pawb: hanes y pentref hardd, gemau a chastell sboncio, cwis a raffl, amser i sgwrsio, helfa drysor i'r rhai ieuengaf, cerddoriaeth fyw a llawer mwy... **Dewch ynghyd.**

**Dewch a phicnic eich hunain os gwelwch yn dda.** Pecyn o'ch hoff bethau yn cynnwys llymed, os dymunwch. Gall fod yn frechdan o'r archfarchnad neu swae o felysion danteithiol. Cofiwch ddod a'ch blanced / cadeiriau, efallai yr hoffech ddod a bwrdd, gazebo, a chandelabra, ac wrth gwrs y bwtler!

Bwriadwn fwyta'n picnic am 3yp a gweinir pizza am oddeutu 5:30.

Os ydych yn caru pobi; beth am roi tro ar wneud cacen? Torrwch a lapiwch y gacen a chofiwch gynnwys rhestr o'r cynhwysion, yna ei hychwanegu at y bwrdd hir o gacennau, gobeithio!

Bydd parcio ar gae St. George. Toiledau yn y neuadd bentref.

Os hoffech i gymydog eich helpu i gario'r picnic, eich cludo neu dim ond i fod yn gwmni i chi, cysylltwch â Holly ar **01824 750199** a gadewch neges.
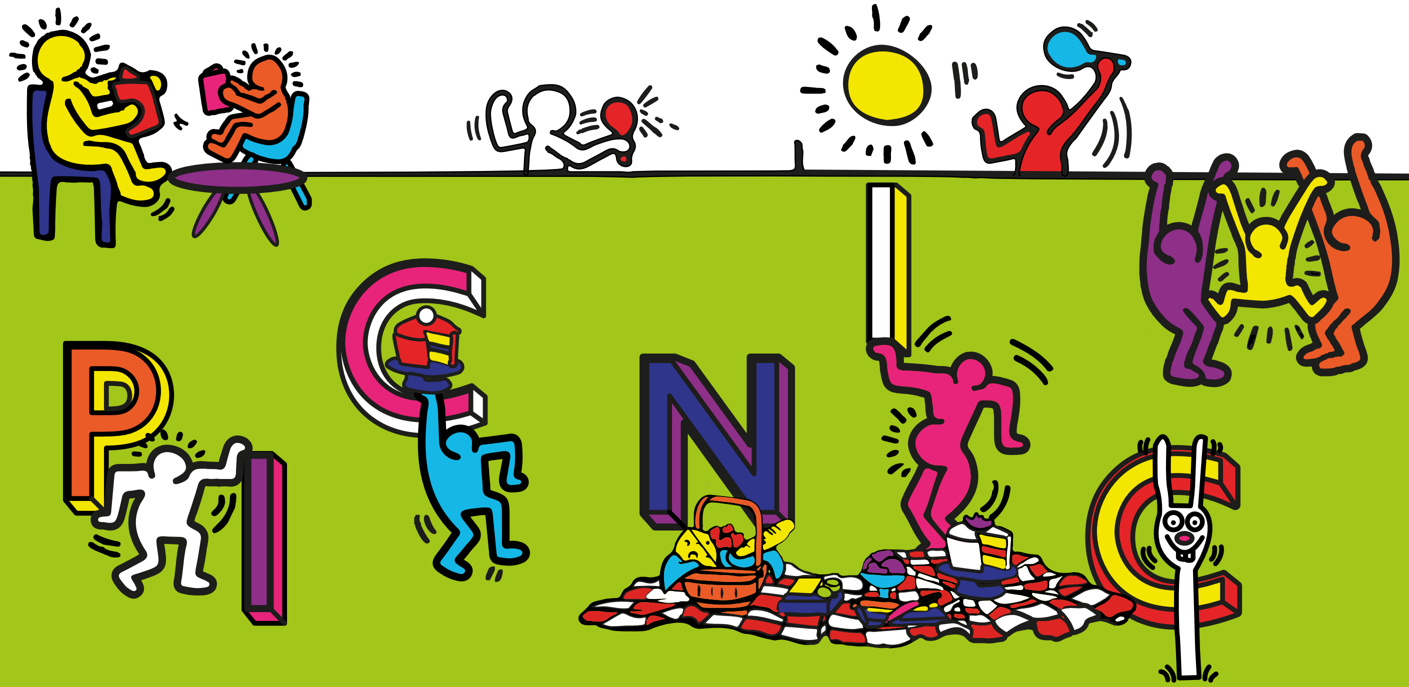
Dewch i'r holl weithgareddau neu dewch pan fedrwch!
Bydd yn braf gweld **pawb.**